

80 515/115

80 € εκ
80 € βερ.
20 € βερ.
Σελ. 10



- * ΕΘΝΙΚΑ ΚΕΝΤΡΑ ΜΙΣΘΩΣΗΣ ΠΟΥΛΜΑΝ
- * ΕΚΔΟΧΙΚΕΣ ΕΚΔΡΟΜΕΣ
- * ΜΕΤΑΚΙΝΗΣΕΙΣ ΣΥΛΛΟΓΩΝ
- * ΚΡΑΤΗΣΕΙΣ ΞΕΝΟΔΟΧΕΙΩΝ
- * ΜΟΝΟΗΜΕΡΕΣ ΕΚΔΡΟΜΕΣ
- * ΟΡΓΑΝΩΜΕΝΕΣ ΕΚΔΡΟΜΕΣ ΕΣΩΤΕΡΙΚΟΥ / ΕΞΩΤΕΡΙΚΟΥ
- * ΠΡΟΣΦΟΡΕΣ ΓΙΑ ΤΑΞΙΔΙΑ ΕΣΩΤΕΡΙΚΟΥ / ΕΞΩΤΕΡΙΚΟΥ

📍 Γρηγορίου Ε' 2, Πύργος Ηλείας 📞 26210 22002 📞 26210 22008 📞 6942.589.860
 🌐 nliatsistravel.gr 📘 nliatsistravel 📧 nliatsistravel@gmail.com

ΠΡΟΣΦΟΡΑ

ΓΙΑ ΤΗΝ ΕΚΔΡΟΜΗ ΠΟΥ ΘΑ ΠΡΑΓΜΑΤΟΠΟΙΗΣΕΙ ΤΟ ΣΧΟΛΕΙΟ ΣΑΣ ΑΠΟ ΤΙΣ 4 ΦΕΒΡΟΥΑΡΙΟΥ ΕΩΣ ΤΙΣ 8 ΦΕΒΡΟΥΑΡΙΟΥ 2019 ΚΑΙ ΑΦΟΡΑ 41 ΜΑΘΗΤΕΣ ΚΑΙ 4 ΚΑΘΗΓΗΤΕΣ ΤΟ ΓΡΑΦΕΙΟ ΜΑΣ, ΣΑΣ ΠΡΟΣΦΕΡΕΙ ΤΙΣ ΚΑΤΩΘΙ ΤΙΜΕΣ:

HOTEL THE TOBACCO 4 ** (ΑΓΙΟΥ ΔΗΜΗΤΡΙΟΥ 25) : 171,80€ ΑΝΑ ΜΑΘΗΤΗ . ΣΥΝΟΛΙΚΟ ΚΟΣΤΟΣ ΕΚΔΡΟΜΗΣ: 7043,80€ (ΣΕ ΤΡΙΚΛΙΝΑ ΔΩΜΑΤΙΑ)**

HOTEL ROYAL 4 ** (ΠΕΡΑΙΑ) : 181,80€ ΑΝΑ ΜΑΘΗΤΗ . ΣΥΝΟΛΙΚΟ ΚΟΣΤΟΣ ΕΚΔΡΟΜΗΣ: 7453,8€ (ΣΕ ΤΡΙΚΛΙΝΑ ΔΩΜΑΤΙΑ). ΤΟ ΞΕΝΟΔΟΧΕΙΟ ΑΥΤΟ ΔΙΝΕΙ ΤΗΝ ΔΥΝΑΤΟΤΗΤΑ ΗΜΙΔΙΑΤΡΟΦΗΣ ΣΕ ΜΠΟΥΦΕ ΜΕ 7ΕΥΡΩ ΕΠΙΠΛΕΟΝ ΑΝΑ ΑΤΟΜΟ /ΑΝΑ ΗΜΕΡΑ**

HOTEL AVALON 4 ** (ΠΕΡΙΟΧΗ ΑΕΡΟΔΡΟΜΙΟΥ, ΘΕΡΜΗ) : 195,30€ ΑΝΑ ΜΑΘΗΤΗ . ΣΥΝΟΛΙΚΟ ΚΟΣΤΟΣ ΕΚΔΡΟΜΗΣ: 8007,30€ (ΚΥΡΙΩΣ ΣΕ ΔΙΚΛΙΝΑ ΚΑΙ 3 ΤΡΙΚΛΙΝΑ ΔΩΜΑΤΙΑ)**

ΣΤΗΝ ΤΙΜΗ ΠΕΡΙΛΑΜΒΑΝΟΝΤΑΙ:

- 1) ΔΥΟ ΟΔΗΓΟΙ ΠΟΥ ΔΙΑΘΕΤΟΥΝ ΕΠΑΓΓΕΛΜΑΤΙΚΗ ΑΔΕΙΑ ΟΔΗΓΗΣΗΣ & ΠΟΛΥΕΤΗ ΠΕΙΡΑ ΚΑΙ ΘΑ ΑΚΟΛΟΥΘΟΥΝ ΤΟ ΠΡΟΓΡΑΜΜΑ ΣΥΜΦΩΝΑ ΜΕ ΤΙΣ ΥΠΟΔΕΙΞΕΙΣ ΤΟΥ ΑΡΧΗΓΟΥ ΚΑΘΗΓΗΤΗ.
- 2) ΜΕΤΑΦΟΡΑ ΜΕ ΠΟΥΛΜΑΝ 50 ΘΕΣΕΩΝ ΠΟΥ ΔΙΑΘΕΤΕΙ ΟΛΕΣ ΤΙΣ ΠΡΟΒΛΕΠΟΜΕΝΕΣ ΑΠΟ ΤΗΝ ΚΕΙΜΕΝΗ ΝΟΜΟΘΕΣΙΑ ΠΡΟΔΙΑΓΡΑΦΕΣ
- 3) ΞΕΝΟΔΟΧΕΙΑ ΜΕ ΠΡΩΙΝΟ
- 4) Ο ΦΟΡΟΣ ΔΙΑΝΥΚΤΕΡΕΥΣΗΣ

- 5) ΑΣΦΑΛΕΙΑ ΑΣΤΙΚΗΣ ΕΥΘΥΝΗΣ ΚΑΙ ΠΡΟΣΘΕΤΗ ΠΡΟΑΙΡΕΤΙΚΗ ΑΣΦΑΛΕΙΑ ΣΕ ΠΕΡΙΠΤΩΣΗ ΑΤΥΧΗΜΑΤΟΣ Η' ΑΣΘΕΝΕΙΑΣ ΚΑΘΗΓΗΤΗ Η' ΜΑΘΗΤΗ .
- 6) ΚΑΘΗΓΗΤΕΣ FREE ΣΕ ΜΟΝΟΚΛΙΝΑ
- 7) ΔΙΟΔΙΑ ΑΥΤΟΚΙΝΗΤΟΔΡΟΜΩΝ ΚΑΙ ΓΕΦΥΡΑ ΡΙΟΥ - ΑΝΤΙΡΙΟΥ
- 8) ΦΠΑ 24%

ΜΕ ΕΚΤΙΜΗΣΗ

ΛΙΑΤΣΗΣ ΗΛ. ΝΕΚΤΑΡΙΟΣ
ΕΚΜΕΤΑΛΛΕΥΣΗ ΤΟΥΡΙΣΤΙΚΟΥ ΛΕΩΦΟΡΕΙΟΥ
(ΠΟΥΛΜΑΝ) Ι.Μ.Ν 1351
ΤΑΞΙΔΙΩΤΙΚΟ ΠΡΑΚΤΟΡΕΙΟ
ΕΔΡΑ: ΓΡΗΓΟΡΙΟΥ & ΠΥΡΓΟΣ ΤΗΛ. 6942589860
Α.Φ.Μ 072839980 Δ.Ο.Υ ΠΥΡΓΟΥ

ΝΕΚΤΑΡΙΟΣ ΗΛ.ΛΙΑΤΣΗΣ

ΠΥΡΓΟΣ 09/01/2019

ΠΡΟΣ: ΜΟΥΣΙΚΟ ΣΧΟΛΕΙΟ ΒΑΡΘΟΛΟΜΙΟΥ ΚΑΙ ΓΕΛ
ΒΑΡΘΟΛΟΜΙΟΥ

ΠΡΟΣΦΟΡΑ

Η προσφορά του γραφείου μας, για την πενήμερη εκδρομή των σχολείων σας που θα πραγματοποιηθεί στη Θεσσαλονίκη στις 04-08/02/2019 και αφορά 41 μαθητές και 4 συνοδούς καθηγητές, έχει ως εξής:

- Στο **Hotel Metropolitan 4*** είναι: 230 € ανά μαθητή με πρωινό ή 9.430 € συνολική τιμή.
- Στο **Hotel Kinissi Palace 4*** είναι: 190 € ανά μαθητή με πρωινό ή 7.790 € συνολική τιμή.
- Στο **Hotel Philippion 4*** είναι: 180 € ανά μαθητή με πρωινό ή 7.380 € συνολική τιμή.

Η ακριβής σύνθεση των δωματίων θα δοθεί από το ξενοδοχείο σύμφωνα με τον ακριβή αριθμό αγοριών και κοριτσιών. Οι καθηγητές σε μονόκλινα.

Στην τιμή περιλαμβάνεται:

- Φ.Π.Α. 24%
- Οι δύο υποχρεωτικές ασφάλειες (Ασφάλεια Αστικής Ευθύνης και Ασφάλεια Προσωπικών Ατυχημάτων) από την Ιντερσαλόνικα.
- Οι μεταφορές σύμφωνα με το πρόγραμμα που έχετε αναρτήσει με 1 πούλμαν 50 θέσεων, ιδιοκτησίας του γραφείου μας του οποίου τα έγγραφα επισυνάπτονται.
- Τέσσερις διανυκτερεύσεις σε ένα από τα παραπάνω ξενοδοχεία με πρωινό.
- Ξενάγηση με επαγγελματία ξεναγό στην πόλη της Θεσσαλονίκης και στον αρχαιολογικό χώρο της Βεργίνας.
- Δεύτερος οδηγός για την κάλυψη του ωραρίου, όπως προβλέπεται από το νόμο στις πολυήμερες εκδρομές.

Υ.Γ. Από 01/01/18 επιβάλλεται φόρος διανυκτέρευσης ο οποίος δεν περιλαμβάνεται στην τιμή, καταβάλλεται κατά την άφιξη από τους μαθητές: Για τα ξενοδοχεία 4*: 3 € ανά δωμάτιο / ανά διανυκτέρευση. Των καθηγητών είναι από το γραφείο.

Για οποιαδήποτε διευκρίνιση είμαστε πάντοτε στην διάθεσή σας.

Με εκτίμηση,
Κάτια Ανδρούτσου
6972207970



ΠΡΟΣ : ΜΟΥΣΙΚΟ ΣΧΟΛΕΙΟ ΒΑΡΘΟΛΟΜΙΟΥ
ΥΠΟΨΗ : ΥΠΕΥΘΥΝΩΝ
ΗΜΕΡΟΜΗΝΙΑ: 09/01/2019
ΘΕΜΑ : ΠΡΟΣΦΟΡΑ ΠΑΚΕΤΟΥ ΕΚΔΡΟΜΗΣ ΓΙΑ ΘΕΣΣΑΛΟΝΙΚΗ

Ευχαριστούμε για τη ζήτησή σας σχετικά με ΠΡΟΣΦΟΡΑ πακέτου εκδρομής για ΘΕΣΣΑΛΟΝΙΚΗ

Με τη σειρά μας σας ετοιμάσαμε και σας προσφέρουμε την ακόλουθη πρότασή μας μαζί, την οικονομική προσφορά και τις παρεχόμενες τουριστικές μας υπηρεσίες.

ΗΜΕΡΕΣ : 05 Ημερομηνία 04/02/19 - 08/02/19

ΟΙΚΟΝΟΜΙΚΗ ΠΡΟΣΦΟΡΑ ΓΙΑ

41 μαθητές+ 04 συνοδών καθηγητών

MINERVA PREMIER HOTEL 4*

<http://www.minervapremier.gr>

Τιμή κατ' άτομο : 199,00 €

Συνολική τιμή : 41 x 199€ = 8.159 €

ΜΕ ΗΜΙΔΙΑΤΡΟΦΗ

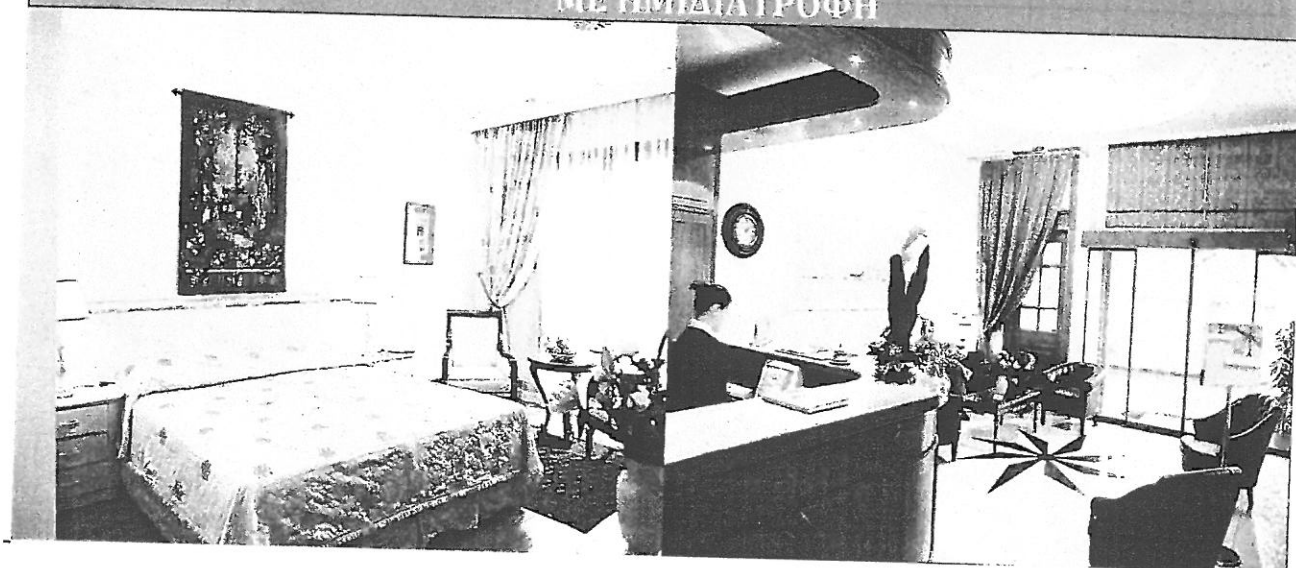

HAPPY DAYS TRAVEL
ΕΛ. ΒΕΝΙΖΕΛΟΥ 147 Β, 16341 ΗΛΙΟΥΠΟΛΗ
Τηλ: 210.7621330-1, Fax: 210.7621332
www.happydays-travel.gr e-mail : info@happydays-travel.gr

ANATOLIA HOTEL 4*

<http://www.anatoliahotels.gr/GR/Home/>

Τιμή κατ' άτομο : 229,00 €

Συνολική τιμή : 41 X 229 € = 9.389 €

ΜΕ ΗΜΙΔΙΑΤΡΟΦΗ

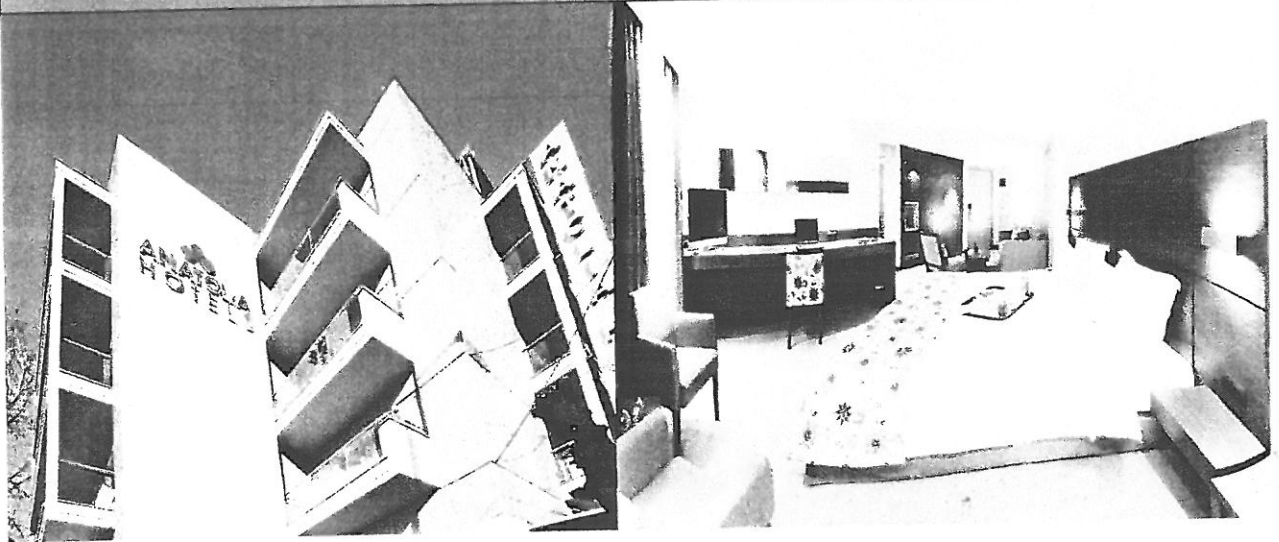

ΟΙ ΑΝΩΤΕΡΩ ΤΙΜΕΣ ΠΕΡΙΛΑΜΒΑΝΟΥΝ ΤΙΣ ΑΚΟΛΟΥΘΕΣ ΠΑΡΟΧΕΣ:

- Πολυτελές κλιματιζόμενο πούλμαν για τις μεταφορές, μετακινήσεις, εκδρομές σύμφωνα με το πρόγραμμα του σχολείου. Το πούλμαν θα βρίσκεται στη διάθεσή σας , καθ' όλη τη διάρκεια της εκδρομής , προβλέπεται 2^{ος} οδηγός, για τις βραδινές σας μετακινήσεις.
- Τέσσερις (04) διανυκτερεύσεις σε ένα από τα παραπάνω προτεινόμενα ξενοδοχεία, σε τρίκλινα κατά βάση δωμάτια για τους μαθητές και μονόκλινα για τους συνοδούς καθηγητές.
- Πρωινό καθημερινά εντός ξενοδοχείου σε μπουφέ .
- Δείπνο καθημερινά εντός ξενοδοχείου σε μπουφέ .
- Όλοι οι κοινόχρηστοι χώροι των ξενοδοχείων (εστιατόριο, μπαρ, κλπ.) θα βρίσκονται στη διάθεση του σχολείου.
- Τα προτεινόμενα ξενοδοχεία πληρούν τις απαραίτητες προϋποθέσεις για τη σωστή διαμονή σα (θέρμανση, ζεστό νερό κλπ.).

HAPPY DAYS TRAVEL

ΕΛ. ΒΕΝΙΖΕΛΟΥ 147 Β, 16341 ΗΛΙΟΥΠΟΛΗ

Τηλ: 210.7621330-1, Fax: 210.7621332

www.happydays-travel.gr e-mail : info@happydays-travel.gr



- Αρχηγός - συνοδός του γραφείου μας καθ' όλη τη διάρκεια της εκδρομής.
 - Ξενάγηση στον αρχαιολογικό χώρο της Βεργίνας, από επίσημο διπλωματούχο ξεναγό .
 - Ξενάγηση στην πόλη της Θεσσαλονίκης, από επίσημο διπλωματούχο ξεναγό .
 - Μεταφορές και περιηγήσεις σύμφωνα με το πρόγραμμα.
 - Ιατρική υποστήριξη καθ' όλο το 24ωρο, σε περίπτωση που παραστεί ανάγκη
 - Προσφορά της εταιρείας μας ένα τριήμερο διαμονής 2 ατόμων στο Πήλιο, για τη διενέργεια λαχειοφόρου αγοράς του σχολείου σας.
 - Δωρεάν συμμετοχή συνοδών-καθηγητών.
 - Συμπεριλαμβάνονται όλα τα διόδια αυτοκινητοδρόμων.
 - Ασφάλεια αστικής ευθύνης ALLIANZ.
 - Ασφάλεια ιατροφαρμακευτικής περίθαλψης ALLIANZ.
 - Φ.Π.Α.
- Ο οικονομικός διακανονισμός θα οριστεί σε συνεργασία με τη διεύθυνση του σχολείου .

ΣΗΜΕΙΩΣΗ : Από 1/1/18 , έχει επιβληθεί φόρος διαμονής σε όλα τα ξενοδοχεία της Ελληνικής πικράτειας . Θα πρέπει να υπολογίσετε ότι το κόστος για διαμονή σε ξενοδοχεία 4* είναι **3 ευρώ ανά δωμάτιο ανά διαν/ση** και πληρώνεται κατά την άφιξη σας στην υποδοχή του ξενοδοχείου .

Με εκτίμηση
Κονδύλης Κωνσταντίνος
6944209523

7/01/2019

ΠΡΟΣ: ΜΟΥΣΙΚΟ ΛΥΚΕΙΟ ΒΑΡΘΟΛΟΜΙΟΥ

Το Τουριστικό Γραφείο **ΤΣΑΟΥΣΑΚΗΣ Α. ΑΝΤΩΝΙΟΣ** εκδηλώνει ενδιαφέρον για την 5 ήμερη εκδρομή που θα πραγματοποιηθεί από το Λύκειο σας από **Δευτέρα 4 Φεβρουάριου 2018 έως Παρασκευή 8 Φεβρουάριου 2018** στην **ΘΕΣΣΑΛΟΝΙΚΗ**.

ΞΕΝΟΔΟΧΕΙΑ

- **CAPSIS HOTEL**** SUPERIOR** www.capsishotel.gr
Με πρωινό / ημιδιατροφή (μπουφές)
(Διαθεσιμότητα δωματίων κατά βάση σε τρίκλινα για τους μαθητές μονόκλινα καθηγητές)
ΣΥΝΟΛΟ 10.496,00 € ΑΝΑ ΑΤΟΜΟ 256,00 € ΜΑΖΙ ΦΠΑ με ημιδιατροφή
ΣΥΝΟΛΟ 9,196,00 € ΑΝΑ ΑΤΟΜΟ 224,00 € ΜΑΖΙ ΦΠΑ χωρίς ημιδιατροφή
- **PHILLIPION HOTEL 4 *** www.philippion.gr (Περιοχή Σειχ Σου 5 χιλ. από κεντρο)
Με πρωινό / ημιδιατροφή (μπουφές)
(Διαθεσιμότητα δωματίων κατά βάση σε τρίκλινα για τους μαθητές μονόκλινα καθηγητές)
ΣΥΝΟΛΟ 9,020,00 € ΑΝΑ ΑΤΟΜΟ 220,00 € ΜΑΖΙ ΦΠΑ με ημιδιατροφή
ΣΥΝΟΛΟ 8,052,00 € ΑΝΑ ΑΤΟΜΟ 196,00 € ΜΑΖΙ ΦΠΑ χωρίς ημιδιατροφή
- **METROPOLITAN ****** www.metropolitan.gr
Με πρωινό / ημιδιατροφή (μπουφές)
(Διαθεσιμότητα δωματίων κατά βάση σε τρίκλινα για τους μαθητές μονόκλινα καθηγητές)
ΣΥΝΟΛΟ 10,250,00 € ΑΝΑ ΑΤΟΜΟ 250,00 € ΜΑΖΙ ΦΠΑ με ημιδιατροφή
ΣΥΝΟΛΟ 8,868,00 € ΑΝΑ ΑΤΟΜΟ 216,00 € ΜΑΖΙ ΦΠΑ χωρίς ημιδιατροφή

Στην τιμή περιλαμβάνεται :

- Ξενοδοχείο 3 αστέρων και άνω σε 1-κλινα για τους καθηγητές και 2-κλινα 3-κλινα για τους μαθητές, με πρωινό και ημιδιατροφή.
- Η μετακίνηση θα γίνει με το υπ' αριθμόν ΗΑΜ 4747 τουριστικό λεωφορείο με 49 θέσεις καθημένων εφοδιασμένο με όλα τα προβλεπόμενα έγγραφα καταλληλότητας..
- Περιήγηση σύμφωνα με το πρόγραμμα σας και με παρουσία ξεναγού.
- 2 οδηγοί με όλα τα προβλεπόμενα έγγραφα από την αρχή της εκδρομής μέχρι και την επιστροφή σας.
- Γέφυρα Ρίο-Αντίρριο και όλα τα διόδια.
- Υποχρεωτική ασφάλιση ευθηνής διοργανωτή.
- ≡ Πρόσθετη προαιρετική ασφάλιση κάλυψης εξόδων σε περίπτωση ατυχήματος ή ασθένειας.

Το Τουριστικό Γραφείο

ΤΣΑΟΥΣΑΚΗΣ ΑΔ. ΑΝΤΩΝΙΟΣ
ΤΟΥΡΙΣΤΙΚΟ ΓΡΑΦΕΙΟ
ΓΑΣΤΡΟΥΝΗ ΗΛΕΙΑΣ
ΤΗΛ. 2623400714 6944 295571
Α.Φ.Μ. 022250990 ΔΟΥ ΑΜΑΛΙΑΔΑΣ

2

Οργανωμένες εκδρομές Εσωτερικού Εξωτερικού/Ενοικιάσεις Πούλμαν
Στρατηγού Σισίλη 129, Γαστούνη Ηλείας Τ.Κ.27300 Τηλ./Fax:2623400714 Κιν: 6948891732 email:
tsaousakistours@gmail.com



Connection

Γραφείο Γενικού Τουρισμού

Βενιζέλου 4, Θεσσαλονίκη 54624

Τηλ: 2310-251111, 2310-221992, Fax: 2310-251112

e-mail: info@connection-travel.gr

ΜΗ.ΤΕ. 09.33.Ε.61.00.00386.00

Χαρά μας να σας φιλοξενήσουμε στη Θεσσαλονίκη.

Προς : ΜΟΥΣΙΚΟ ΣΧΟΛΕΙΟ ΒΑΡΘΟΛΟΜΙΟΥ ΚΑΙ ΓΕΝΙΚΟ ΛΥΚΕΙΟ
ΒΑΡΘΟΛΟΜΙΟΥ

Υπ' όψιν : Επιτροπής Εκδρομής

Προορισμός : ΘΕΣΣΑΛΟΝΙΚΗ 04-08/02 4 διανυκτερεύσεις.
Στοιχεία εκδρομής : 41 μαθητές και 4 συνοδοί

Εάν επιλέξετε το ξενοδοχείο Grand Hotel Palace σας κάνουμε δώρο την ημιδιατροφή
στη τιμή του πρωινού (σε τετράκλινα κατά βάση δωμάτια)

Grand Hotel Palace 5*

www.grandhotelpalace.gr



De Lux
★★★★★



Τιμή με πρωινό
219 € (€)



Τιμή με ημιδιατροφή
259 € (€)

Porto Palace Hotel

www.portopalace.gr



A' Cat
★★★★

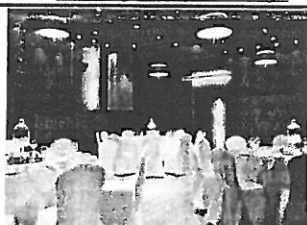

Τιμή με πρωινό
211€ (€)

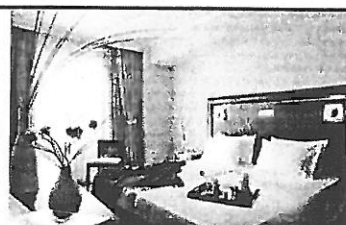

Τιμή με ημιδιατροφή
239€

Philippion Hotel
www.philippion.gr



A' Cat
★★★★



Τιμή με πρωινό
151 € (€)



Τιμή με ημιδιατροφή
179€

Capsis Hotel
www.capsishotel.gr



A' Cat
★★★★



Τιμή με πρωινό
179 € (€)

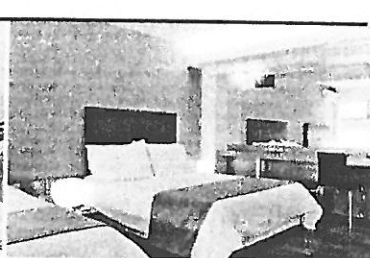

Τιμή με ημιδιατροφή
207€

Hotel Kinissi Palace
www.kinissipalace.gr

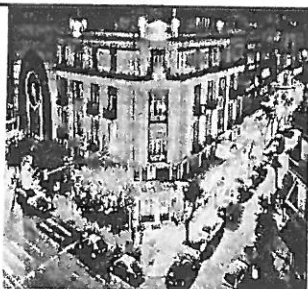

A' Cat
★★★★

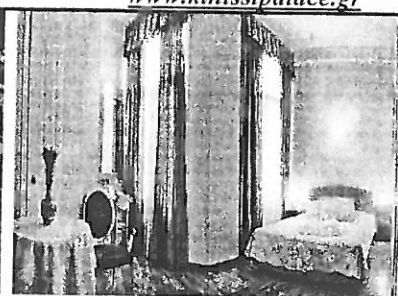

Τιμή με πρωινό
179 € (€)



Τιμή με ημιδιατροφή
8€ανά μαθητή ανά ημέρα

Nepheli Palace Hotel
www.nepheli.gr

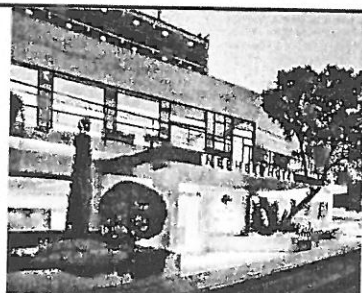

A' Cat
★★★★

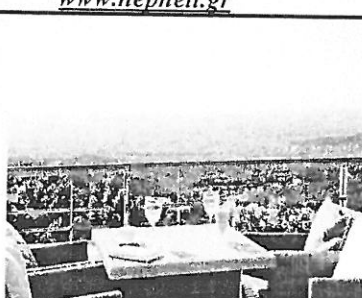

Τιμή με πρωινό
149 € (€)



Τιμή με ημιδιατροφή
159€

Santa Beach Hotel
www.santahote.gr



A' Cat
★★★★

Τιμή με πρωινό
139 € (€)

Τιμή με ημιδιατροφή
149€

Metropolitan Hotel
www.metropolitan.gr



A' Cat
★★★★

Τιμή με πρωινό
159 € (€)

Τιμή με ημιδιατροφή
183€

Στην τιμή συμπεριλαμβάνονται:

- ✓ Η οδική μεταφορά από το χώρο του Σχολείου προς την Θεσσαλονίκη οδικές μετακινήσεις εντός πόλης και όμοια ως προς την επιστροφή.
- ✓ Όλες οι απαραίτητες οδικές μετακινήσεις (με πολυτελές και ασφαλή λεωφορείο, το οποίο θα πληροί όλες τις προδιαγραφές του ΚΟΚ για τη μεταφορά μαθητών) σύμφωνα με το πρόγραμμα που θα συμφωνηθεί με την επιτροπή του σχολείου.
- ✓ Τέσσερις διανυκτερεύσεις σε ένα από τα προτεινόμενα ξενοδοχεία σε τρικλινα τετράκλινα κατά βάση δωμάτια για τους μαθητές και (4) μονόκλινα για τους συνοδούς καθηγητές σε ένα κατάλυμα όλοι οι συμμετέχοντες.
- ✓ Το λεωφορείο θα είναι στη διάθεσή σας.
- ✓ Δωρεάν συμμετοχή των (4) συνοδών καθηγητών.
- ✓ Επιστροφή των χρημάτων σε μαθητή που για αποδεδειγμένους λόγους ανωτέρας βίας ή αιφνίδιας ασθένειας (βεβαίωση από Δημόσιο Νοσοκομείο) ματαιώσει τη συμμετοχή του (έως 8 ημέρες πριν από την αναχώρηση).
- ✓ Το σύνολο της εκδρομής δεν αλλάζει για όσους μαθητές και να συμμετέχουν (κάτω από τους 41) στην εκδρομή εκτός εάν είναι πάνω από 41 μαθητές τότε θα προστεθεί συν η τιμή ανά άτομο.
- ✓ Ασφάλιση αστικής ευθύνης και ταξιδιωτική ασφάλιση (ασφάλεια ζωής, έξοδα επαναπαρισμού, ιατροφαρμακευτική περίθαλψη κ.τ.λ.) η οποία καλύπτει τους εκδρομείς καθ' όλη τη διάρκεια της παραμονής τους με

- επείγουσα αερομεταφορά και με παρουσία ιατρού, αν χρειαστεί, με Αριθμός Συμβολαίου 9334526 INTERAMERICAN .
- ✓ Συμπεριλαμβάνεται Φ.Π.Α .
 - ✓ Για την λαχειοφόρο αγορά του σχολείου, σας προσφέρουμε μία πλήρη υποτροφία για ένα άτομο στην Σχολή Αεροσυνοδών IATA by ATC "Airline Training Center" του ποσού των 1.600 - 1900 € . (Απαραίτητα για την διαδικασία τα email όλων των μαθητών που θα συμμετέχουν στην κλήρωση).

Στοιχεία επικοινωνίας στην Θεσσαλονίκη
www.aib.gr

Σημειώσεις:

- ✓ Δεν συμπεριλαμβάνεται ο νέος φόρος διαμονής στα ξενοδοχεία 5* στα 4€ στα 4* 3€ και στα ξενοδοχεία 3* 1,5€ ανά δωμάτιο ανά διανυκτέρευση
- ✓ Θα κοπούν ατομικές αποδείξεις στους μαθητές.
- ✓ Αποδοχή όλων των όρων της προκήρυξης, κάθε προϋπόθεση που κρίνεται απαραίτητη από την επιτροπή επιλογής αναδόχου θα αναφέρεται και θα συνυπογράφεται στο συμφωνητικό της εκδρομής
- ✓ Οι τιμές σε όλα τα αναφερόμενα ξενοδοχεία είναι πραγματικές.

Με εκτίμηση,

ΚΑΡΑΓΙΑΝΝΟΥΔΗΣ Δ. ΙΩΑΝΝΗΣ

MOB. 6976117511

TEL.2310251111